Departamento en Laguna de Mayran, Tres Lagos, Anahuac

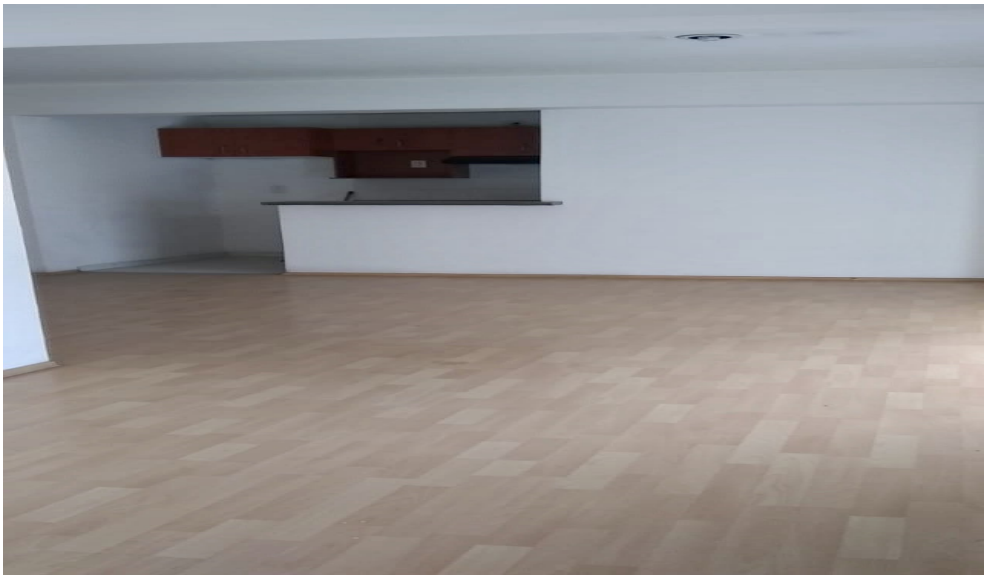
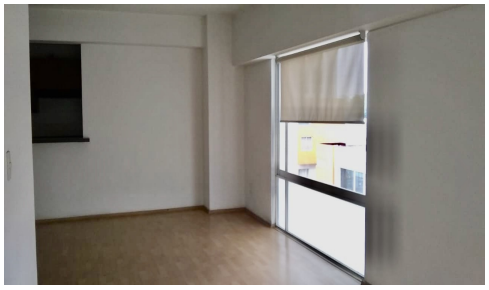

Renta $15,000.00 MXN

Superficie construida: 75.62 m^2
Recámaras: 2
Baños: 2
Garage: 2
Cuarto de servicio: No tiene
Mantenimiento: $ 1800
Estilo: Contemporaneo
Condiciones del inmueble: Buenas
Bodegas: Si
Edad del inmueble: 17 Años
Jardín: Si
Vigilancia: Si
Terraza: No
Entre calles: Laguna de Terminos y Lago Alberto
Estado: Ciudad de Mexico
Municipio: Miguel Hidalgo
Colonia: Anahuac

Descripción:
Departamento de dos recamaras, cuenta con dos lugares de estacionamiento ubicados en el sótano 2 (125 y 146) y bodega (158) seguridad 24/7 El desarrollo cuenta con asoleadero, alberca, gym, salón de fiestas,jardines, asadores y juegos infantiles. Excelente ubicación!! CM